Ferney Lamprea
Management
InterpretArte

Paula Martín

Paula Martín

INFORMACIÓN PERSONAL
Nacionalidad: Colombiana
Fecha de nacimiento: 28 de junio 1998
Estatura: 1.61 centímetros
Peso: 50 kg
Color de ojos: Verdes
Tez: Blanca
Tallas Camisa: S. Pantalón: 4/6. Calzado: 35
Idiomas: Español

HABILIDADES
- Canto: SI (Cantante música folclórica colombiana; joropo, cumbia, bambucos, además de genero regional colombiano y urbano)
- Baile: SI (Bailadora folclórica joropo, cumbia, bambucos, merengues campesinos)
- Interpretación de instrumentos: Arpa, ukelele, cuatro, maracas, bandola.
- Deportes: Montar a caballo.
- Presentación, locución comercial y actriz de doblaje.
- Acentos: Neutro mexicano y colombiano, mexicano, español, caleño, paisa, llanero, santandereano, costeño.
- Conducción: Carro (automático y mecánico), moto (automática y de cambios) cuento con licencia de conducción.

FORMACIÓN ARTÍSTICA
- Neutralización de acento y carácter de voz - Ortos Soyuz 2025
- El trabajo del actor con el director - Felipe Cano 2025
- Master Class FIA Locución comercial y doblaje, enfocado en la neutralización de acento - Nara Gutiérrez 2025
- 2 semestres Teatro Musical en la Universidad Sergio Arboleda 2023
- Modern Method Acting Boyan Ivic – InterpretArte 2023-2025
- Actuación para cine y televisión - Aras Comercial 2019-2021
- Técnica vocal, manejo de acentos - Paola Moreno 2019
- Improvisación- Anderson Balsero 2019
- Taller locución para radio y televisión - Universidad central.2019
- Estudios de arpa llanera - Academia Llano y Joropo, y Fundación Arpa Llano y Leyenda. 2010- 2016

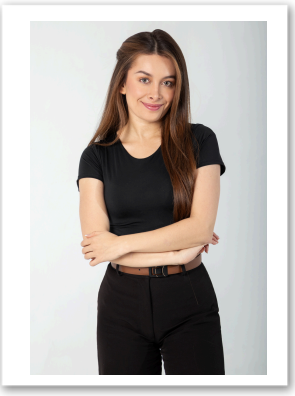

FORMACIÓN UNIVERSITARIA
- Maestría en Marketing Internacional y Negocios - Universidad Santo Tomas (En curso**)**
- Comunicadora social y periodista - Universidad Central 2021

EXPERIENCIA ARTÍSTICA

TELEVISIÓN
- Debo luego existo - RCN TV - 2026
- La Reina del Sur T4 - Telemundo - 2026
- Pa' seguirte queriendo - RCN TV - 2026
- Ventino - Caracol Televisión 2023
- Hautend Latinoamérica - La casa maligna - Protagonista - Miracol Media - Netflix 2021

CORTOMETRAJES
- Ojo x Ojo - 2023
- A mi manera - 2023

TEATRO
- La Cita - Obra teatro musical - Teatro la Fuga 2023
- Bulla - Obra teatro musical - Universidad Sergio Arboleda 2023
- Micro teatro - InterpretArte 2023
- Micro teatro - Aras la academia 2019

@Paulandreamartin
@Paulandreamartin

www.interpretarte.co
managerinterpretarte@gmail.com
manager@interpretarte.co
+57 300 7655810