



FERNEY LAMPREA
— MANAGEMENT —
INTERPRETARTE



SANTI DE ELORZA

SANTI DE ELORZA

INFORMACIÓN PERSONAL

Nacionalidad: Colombiana y Española

Fecha de nacimiento: 31/10/2002

Estatura: 1.80 mts

Peso: 60 kg

Color de ojos: Avellana

Tez: Intermedia a oliva

Tallas Camisa: M Pantalón: 31 Calzado: US 11

Idiomas: Español (manejo de acentos), Inglés (manejo de acentos), un poco de Italiano y Portugués

HABILIDADES

- Canto: SI
- Baile: SI
- Deportes: Parkour, acrobacias, natación, ciclismo, fútbol, equitación, tiro con arco, volleyball, tennis, golf, pádel, basquetbol, wakeboard, ski y escalada
- Acentos: En inglés (sureño, neoyorquino, británico, latino, español, arabe, indio y colombiano), en español (bogotano, paisa, castellano, mexicano y estadounidense)
- Conducción: Carro (automático y mecánico), moto (automática y de cambios), jetski, lancha, ultraliviano, caballo, bicicleta, skateboard, patines, cuatrimoto y avioneta.

FORMACIÓN ARTÍSTICA

- InterpretArte Centro de Formación Actoral, bajo el Modern Method Acting de Boyan Ivic 2025
- Artes escénicas en la Pontificia Universidad Javeriana 2020-2025
- Interpretación audiovisual en TAI arts Madrid 2023
- Actuación audiovisual en ACTYN Los Angeles 2024
- HAT THEATRE 2012-2020
- Talleres de método Meisner, metodo Stanislavski, metodoStella Adler, metodo Grotowski, baile tap, acento neutro, acento mexicano, técnica clown, técnicas circenses 2020-2025

EXPERIENCIA ARTÍSTICA

TELEVISIÓN

- Mosquita Muerta - Caracol TV - 2026

CINE

- Rojo Invierno 2024

CORTOMETRAJES

- Dos Gatos 2023
- La Ballena 2023

TEATRO

- El Quixote 2021
- Romeo y Julieta 2020
- La historia interminable 2020
- Momo 2019
- El traje nuevo del emperador 2018
- Alicia en el país de las maravillas 2017
- Wonka 2016

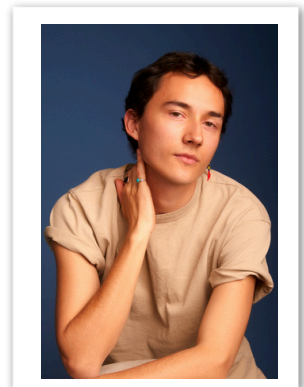

 @le.jungle

 @le.jungle



www.interpretarte.co



managerinterpretarte@gmail.com
manager@interpretarte.co



+57 300 7655810